

領収書貼付用紙

貼付欄

※按分の場合は、按分の内容と政務調査費として計上する金額を記載すること。
 ※図書等の購入については、領収書で書名が確認できないときは余白に記載すること。
 ※その他、補足事項があるときは余白に記載すること。

支出内容	交通費 新大阪～仙台 (往復)
総経費	43,700 円
政務調査費として計上する額	43,700 円

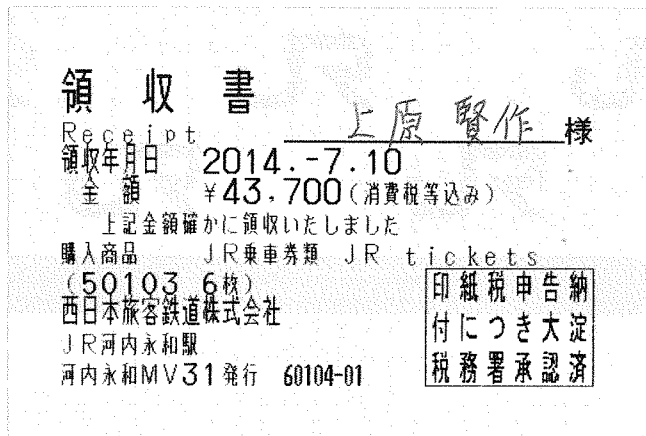

注) 1 ページに複数枚の貼り付け可。
 ただし、重ならないように貼り付けること。

No. 28

研究研修費 活動記録簿

会派名とその経理責任者名 日本共産党東大阪市会議員団 上原賢作 

年月日	2014年 7月 26日 (土)～ 2014年 7月28日 (月)
場 所	宮城県仙台市
相手方	第56回自治体学校 in 仙台
参加者氏名	上原 賢作
目的・内容	東大阪市における防災のまちづくりをどのようにすすめるか?どんな観点で防災に生かすか?また日本国憲法にもとづいた地方自治体の役割について学ぶために自治体学校に参加。 自治体学校のテーマ「被災地で学ぶホンモノの地方自治 わたしたちの震災復興」記念講演「日本国憲法の地方自治、この『多重危機』のなかで考える」講座分科会に「防災まちづくりと地域コミュニティ」など

上記活動に要した経費の内訳を下記に記載する。
定型の活動が複数に及ぶ場合も下記にまとめて記載する。

月日	経費項目	支出明細	金額	月日	経費項目	支出明細	金額
7/10	交通費	新大阪～仙台 (往復)	43,700				
7/25	参加費	自治体学校 参加費	14,000				
7/25	宿泊費	ホテルパールシティ 仙台 (2泊)	12,400				
備考				支出合計		70,100 円	

会議や研修等の開催通知・スケジュール等を添付すること。
ただし、添付できない理由がある場合は理由を明記すること。
報告資料等があれば別途保管すること。

領収書貼付用紙

貼付欄

※按分の場合は、按分の内容と政務調査費として計上する金額を記載すること。
 ※図書等の購入については、領収書で書名が確認できないときは余白に記載すること。
 ※その他、補足事項があるときは余白に記載すること。

支出内容 第56回自治体学校 in 仙台 参加費および宿泊代

総経費 28,400円

政務調査費として計上する額 26,400円

一泊朝食付きの宿泊代金 ホテルパールシティ仙台
 2泊分 14400円うち朝食代一律2回2000円を差し引く

領収証

BX-00001364
 発行日 2014/07/25

日本共産党東大阪市議員団 様

印紙税申告納付につき名古屋中村税務署承認済

金額 ¥28,400.-

上記金額を正に領収いたしました
 但し、第56回自治体学校 in 仙台
 大会参加費 (14,000円) 宿泊費 (14,400円)
 として
 J-332

- 現金
- 小切手
- 振込 28,400円
- クレジット
- その他()
- ()

名鉄観光サービス株式会社
 (本社所在地)
 名古屋市中村区名駅南二丁目14番19号
 (住友生命名古屋ビル8階)

領収者印、責任者印のないもの及び訂正したものは無効です。

責任者印	領収者印

BX-006291

注) 1ページに複数枚の貼り付け可。
 ただし、重ならないように貼り付けること。

申込No. J000332

〒577-8521
 大阪府東大阪市荒本北1-1-1 東大阪市役所20階 日本共産
 党市会議員団
 大阪府 東大阪
 上原 賢作 様

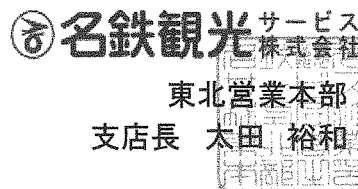

(第56回自治体学校in仙台 請求書在中)

請求書

毎度格別のお引き立てを賜り厚く御礼申し上げます。
 下記の通りご請求申し上げます。

申込No. J000332

第56回自治体学校in仙台

お問い合わせ先

名鉄観光サービス株式会社
 東北営業本部
 〒980-0021 宮城県仙台市青葉区中央4丁目10-3 住友生命仙台ビル6F
 担当者: 秋濃 麗子
 TEL: 022-263-1371 FAX: 022-225-8774
 E-mail: reiko.akino@mwt.co.jp
 受付時間 09:00~17:00(月~金)、土・日・祝日は休業

大阪府 東大阪
 上原 賢作 様

(総費用内訳)

(発行日) 2014/07/09

総費用	大会参加費	¥0	参加取消料	¥0
¥29,400	宿泊費	¥14,400	宿泊取消料	¥0
入金額	弁当費	¥1,000	弁当取消料	¥0
¥0				
ご請求金額				
¥29,400	大会参加・分科会費	¥14,000	大会参加・分科会取消料	¥0
	通信費・事務手数料等	¥0		

下記の口座に 7月18日までに お振込み下さいますよう、お願い申し上げます。

【振込銀行】みずほ銀行 第5集中支店

【口座種別】普通

【口座番号】0170610

【口座名義】メイテツカンコウサービス(カ)

本状受領の前にご入金いただきました場合には行き違いにつきご了承願います。

尚、お振込みの際の手数料はお客様負担にてお願いいたします。

振込金
 (兼手数料)

受取書

平成 26 年 7 月 18 日
先方銀行 みずほ銀行 第5集中支店
金額 ¥29,400
受取人 メイテツカンコウサービス(カ)
ご依頼人 上原 賢作
上記の金額、正に受け取りました
手数料 024

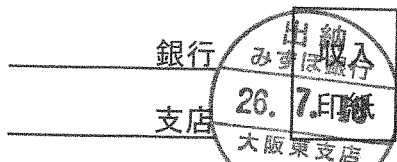

(取扱店⇒ご依頼人)