

領収書貼付用紙

貼付欄

※按分の場合は、按分の内容と政務調査費として計上する金額を記載すること。  
※図書等の購入については、領収書で書名が確認できないときは余白に記載すること。  
※その他、補足事項があるときは余白に記載すること。

支出内容	2014年7月16日～17日 (水) (木) 田総会
総経費	¥ 104,112 円
政務調査費として計上する額	¥ 88,580 円

「研修プログラム」パックの中から宿泊料のみを  
政務調査費として計上する。(別紙料金表参照)

注) 1 ページに複数枚の貼り付け可。  
ただし、重ならないように貼り付けること。

No. 30

## 会議費 活動記録簿

会派名とその経理責任者 日本共産党東大阪市会議員団 上原 賢作



年月日	2014年7月16日 (水) ~2014年7月17日 (金)
会議名称	議員団総会
主催者	日本共産党 東大阪市会議員団
参加人数	8人
目的内容	政策課題の研究、検討 ①コミュニティバス実現めざす課題 ②住宅リフォーム助成制度実現への課題 ③原発にたよらない再生可能エネルギー政策 ④国民健康保険事業とその課題 ⑤公共施設再編整備計画に対する研究・検討、入札制度の改善

上記会議に要した経費の内訳を下記に記載する

経費項目	支出明細	金額	経費項目	支出明細	金額
宿泊費	グループルーム 1 7人分	43,200円			
宿泊費	スタンダードツイン 1名分	12,960円			
会議室	7月16日 7時間 単価2,160円	15,120円			
会議室	7月17日 8時間 単価 2,160円	17,280円			
備考	研修プランの中から宿泊料のみを 経費として請求する		支出合計		88,560円

会議の開催通知・スケジュール等を添付すること  
 ただし、添付できない理由がある場合は理由を明記すること。

# 請求領収書

No. 20379



リゾートレクリエーションセンター

アイ・アイ・ランド

〒575-0011 大阪府四條畷市逢阪458

TEL : 072-876-1911 (代表)

FAX : 072-879-1166

お名前 Name	
塩田	様

お部屋番号 Room No.	大人	小人	日帰	到着日 Arrival	出発日 Departure	係 Maid
124		8		2014/07/16	2014/07/17	

発行日  
Issued 2014/07/17

No. 00029284

日付 Date	摘要 Explanation	数量 Qty	単価 Price	ご料金 Charge	お支払い Credit
07/16	研修プラン	8	8,964	71,712	込
	会議室3	7	2,160	15,120	込
	====利用日合計====			86,832	
	現金				104,112
07/17	会議室3	8	2,160	17,280	込
	====利用日合計====			17,280	

消費税込

104,112

104,112

差引請求額 Balance Due

0

ご利用いただき誠にありがとうございました。  
領収印をもって領収書に代えさせていただきます

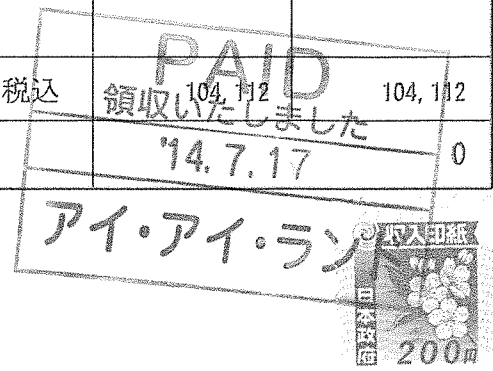



日本建築学会賞受賞。緑と光の総合レジャー施設、アイ・アイ・ランド。

I&I LANDとは | アクセス | 周辺情報 | プライバシーポリシー | ご予約・お問い合わせ



HOME | 客室 | 各種プラン | 日帰り | レストラン | ご宴会 | 会議室・ホール | ウェディング | 館内施設

とりまく緑、光いっぱいのテラス  
心安らぐ森のリゾートです

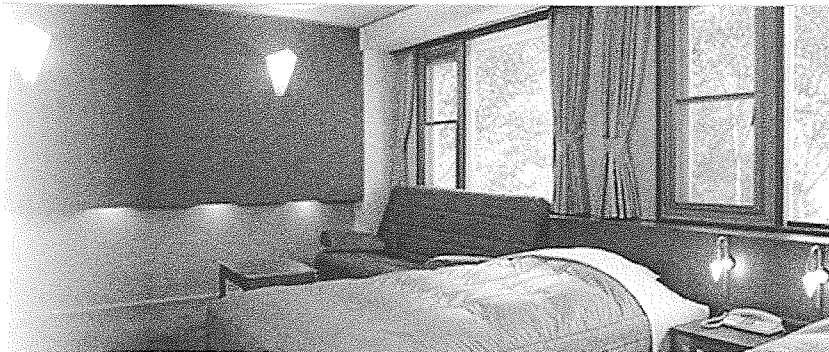

Lodging  
宿泊・客室紹介

## コテージ



>>間取り・写真

本館から離れた別荘風 2階建。和の寝室にくつろぎもひとしお。ご家族でのご利用におすすめです。

定員	4名~7名	
料金	平日	本体価格26,000円+消費税
	ハイシーズン	本体価格31,200円+消費税

※料金は4名様利用の場合

## グループルーム

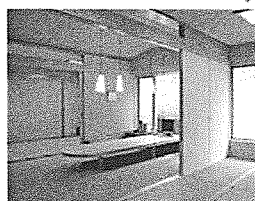

>>間取り・写真

グループに適した2つの和室とリビング。お部屋のお風呂は、手すり付き『いたわり浴槽』。

定員	6名~10名	
料金	平日	本体価格40,000円+消費税
	ハイシーズン	本体価格48,000円+消費税

※料金は6名様利用の場合

## スタンダードツインルーム

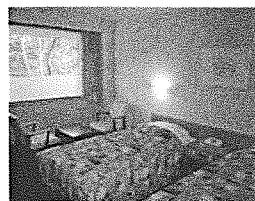

>>間取り

お友達同士や、ご夫婦での宿泊に。ゆったりした空間にくつろいで。

定員	2名	
料金	平日	本体価格12,000円+消費税
	ハイシーズン	本体価格14,400円+消費税

## シングルルーム

窓辺を緑が飾る快適空間。プライベートに過ごすお一人での宿泊に。

定員	1名
----	----

56,160-